



**FESORMU**

**Memoria de actuaciones  
2021**

**Federación de  
Personas Sordas de la  
Región de Murcia.**



**FESORMU**

Federación de Personas Sordas  
de la Región de Murcia

## Índice

### **-QUIÉNES SOMOS**

- Misión, visión, datos y valor añadido.....Pág.3
- Órganos de Gobierno .....Pág.4
- Organigrama.....Pág.5
- Equipo humano.....Pág.6
- Población atendida.....Pág.8

### **-ACCIONES DESARROLLADAS:**

- **Acciones dirigidas a la Accesibilidad**
  - Interpretación y Guía Interpretación de la Lengua de Signos Española, pág.8.
- **Atención Psicosocial:**
  - Atención PsicoSocial: familiar e individual.....Pág.9
- **Formación en Lengua de Signos Española.....Pág.10**
- **Voluntariado.....Pág.11**
- **Desarrollo y participación de la Comunidad Sorda.....Pág.12**
- **Atención a personas mayores sordas.....Pág.16**
- **Atención a Familias.....Pág.18**
- **Información, Difusión y Participación.....Pág.19**

### **-OTRAS ACTUACIONES:**

- Participación activa con Entidades y Organismos.....Pág.22
- Convenios con Entidades y Organismos.....Pág.26
- Relaciones con otras Instituciones y Organismos.....Pág.27

### **-AGRADECIMIENTOS.....Pág.27**



**FESORMU**

Federación de Personas Sordas  
de la Región de Murcia

## QUIENES SOMOS:

### Datos identificativos:

La Federación de Personas de la Región de Murcia (en adelante FESORMU), somos una entidad sin ánimo de lucro fundada el 9 de junio de 1994 con la finalidad de representar y defender los derechos e intereses de las Personas Sordas de la Región de Murcia. Con CIF: G-30430516, y domicilio social en calle Virgen de la Soledad, 17-bajo de Murcia, está inscrita en la sección segunda, en el Registro de Asociaciones de la Comunidad de Autónoma de Murcia con el número 73, en el Registro Municipal de Asociaciones en el libro cuarto, folio 49 y número 274 y en el Registro de Servicios Sociales con el número, E-00519.

Estamos adheridos a la Confederación Estatal de Personas Sordas (CNSE) y somos miembro del Comité Español de Representantes de Personas con Discapacidad (CERMI-R. Murcia).

### Nuestra misión es:

La de conseguir la plena inclusión en la sociedad de las personas sordas, sordociegas y sus familias mediante la defensa de sus derechos, el fortalecimiento de su movimiento asociativo y la accesibilidad a la comunicación, con el valor de la Lengua de Signos Española.

### Nuestra visión es:

La de ser la entidad de referencia en la Región de Murcia, representando a las personas sordas, atendiendo a su diversidad y ofreciendo servicios de atención integral de calidad a sus usuarios/as y a la sociedad en general, trabajando cooperativamente con el movimiento asociativo y los poderes públicos.

### Valor añadido de nuestras acciones y servicios:

La FESORMU es la única entidad en la Región de Murcia, en la que sus órganos de gobierno y dirección están compuestos exclusivamente por personas sordas, lo que le confiere el protagonismo en la toma de decisiones, a las propias personas sordas. A su vez, estos órganos de gobierno y dirección están respaldados por un equipo multidisciplinar de profesionales sordos y oyentes.

La Federación fue declarada Entidad de Utilidad Pública el 25 de abril de 2016 y ha implantado las adaptaciones necesarias para el cumplimiento del Reglamento (UE) 2016/679



**FESORMU**

Federación de Personas Sordas  
de la Región de Murcia

relativo a la protección de las personas físicas en lo que respecta al tratamiento de datos personales y a la libre circulación de estos. Del mismo modo, cumplimos con los criterios establecidos por la Ley de Transparencia, como se recoge en nuestra página web.

Asimismo, la Federación en su afán por mejorar y adaptarnos a las nuevas exigencias que se plantean a las ONGs, está trabajando para la implantación de un sistema de Gestión de Calidad, así como el desarrollo del manual COMPLIANCE, que contemplará el conjunto de procedimientos y buenas prácticas adoptados por la Federación para identificar y clasificar los riesgos operativos y legales a los que se enfrentan y establecer mecanismos internos de prevención, gestión, control y reacción frente a los mismos.

### Órganos de Gobierno:

Consejo elegido el 24 de octubre de 2020.



**Francisco J. Pérez Ruiz**  
Presidente



**Fuensanta Montserrat Bernal**  
Vicepresidenta



**Virginia María Jiménez Rosique**  
Secretaria General



**Francisco Javier Quereda Sánchez**  
Vocal



**Alfonso Ramos Millán**  
Vocal



**María del Mar Gómez Díez**  
Vocal

- **Vocalía de Personas Mayores Sordas** a cargo de Fuensanta Montserrat Bernal, con participación en el Consejo Consultivo de Personas Mayores Sordas de la Confederación Estatal de Personas Sordas-CNSE.
- **Vocalía de Mujer Sorda** a cargo de María del Mar Gómez Díez.
- **Área Juventud Sorda-Sajunza** a cargo de Virginia M. Jiménez Rosique



**FESORMU**

Federación de Personas Sordas  
de la Región de Murcia

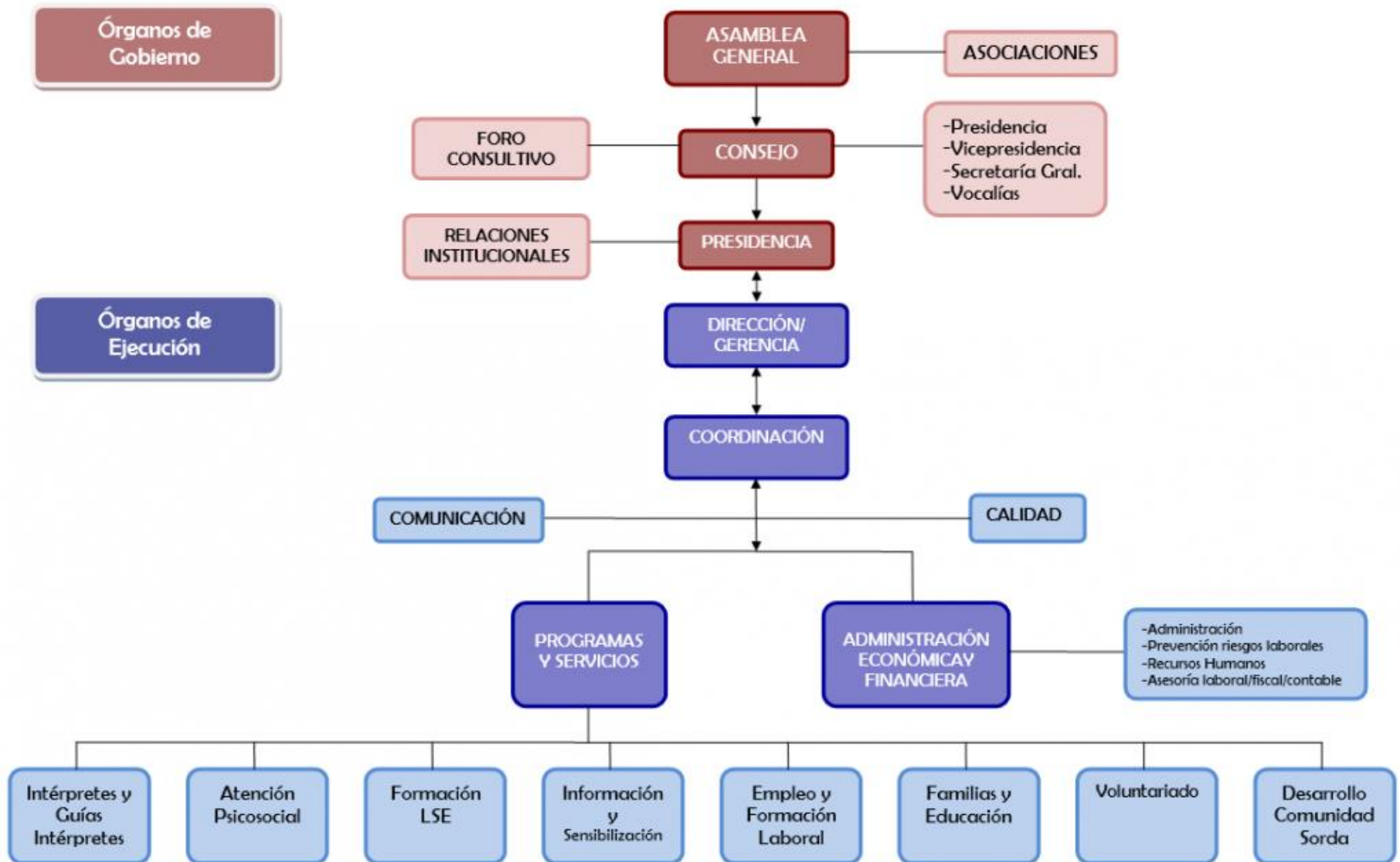



**FESORMU**

Federación de Personas Sordas  
de la Región de Murcia

**Equipo Humano:**

**-Personal:**

Áreas	Puestos	Contrato			Jornada		Sexo	
		Temporal	Indefinido	Prestación de servicios	Parcial	Completa	H	M
Interpretación	7	1	2	4	7		1	6
Atención, mediación y coordinación.	3	1	2		3			3
C. Sorda /Mayores	3		2		2			2
Atención a Familias	1		1		1			1
Formación LSE	2		2		2			2
Dirección y Administrac.	2		2		2		1	1
<b>Total</b>	<b>18</b>	<b>2</b>	<b>11</b>	<b>4</b>	<b>18</b>		<b>2</b>	<b>16</b>

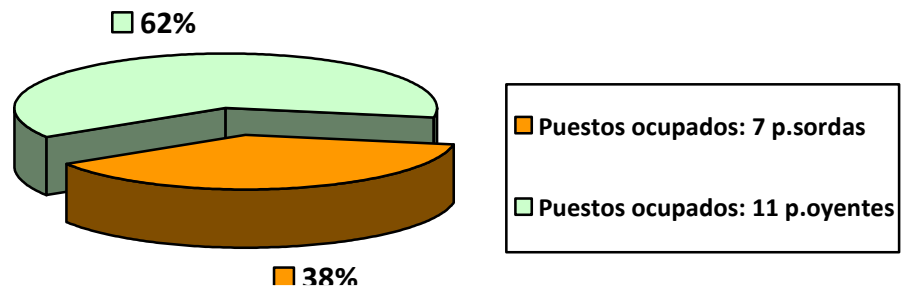

**Profesionales/servicios externos:**

Asesoramiento laboral y fiscal-contable	2
Dirección cursos UMU	1
Prevención RRLL	1
Notaría	1
Consultora PDP	1



**FESORMU**

Federación de Personas Sordas  
de la Región de Murcia

Entre las acciones realizadas en 2021 para mejorar los servicios prestados, nuestro personal recibió formación en:

\*Formación continua a los trabajadores:

- Ciberseguridad para usuari@s: cómo mantener tu espacio de trabajo seguro. 30 de septiembre y 1 octubre.

\*Formación a través de la Confederación Estatal de Personas-CNSE dirigido a diferentes profesionales del movimiento asociativo.

-Voluntariado, un pilar para el movimiento asociativo. 26 de mayo.

\*Formación a través de CERMI y F.ONCE:

-Curso sobre concierto social. 28 de octubre al 26 de noviembre.

-Personal Voluntario: 8

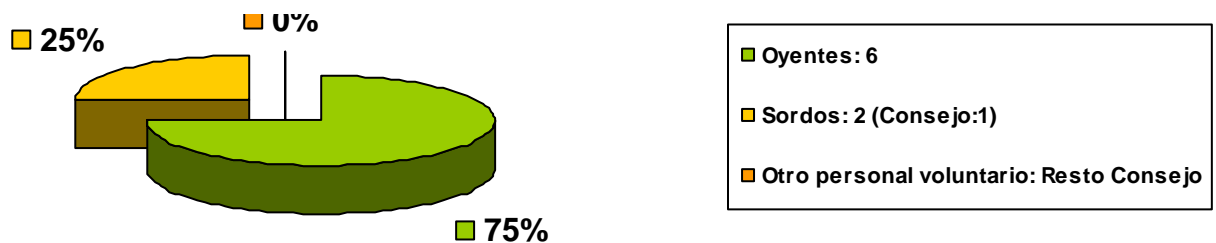

### **Población atendida:**

Usuarios/as directos, 294. De los cuales hay una muestra representativa tanto de jóvenes, adultos, personas mayores, así como de familias.

Existen, además, una serie de beneficiarios indirectos, todos aquellos/as que serían indeterminados en número, que se añadirán al efecto multiplicador de las acciones que integran este documento, considerando como agentes indirectos favorecidos: Organizaciones de Personas Sordas, Organizaciones de Personas con Discapacidad, Ayuntamientos, Consejerías de la Comunidad Autónoma, Centros de Servicios Sociales y Sanitarios, etc.



**FESORMU**

Federación de Personas Sordas  
de la Región de Murcia

## ACCIONES DESARROLLADAS

### Acciones dirigidas a la Accesibilidad:

A través del Servicio de Interpretación y Guía interpretación en la lengua de signos española, trabajamos por conseguir una mayor accesibilidad en todos los ámbitos de la vida de cualquier persona sorda, mediante la supresión de las Barreras de Comunicación.

A pesar de disponer de unos recursos escaso e incluso con la situación de la pandemia, pusimos de manera inmediata a disposición de la Consejería de Salud y de la Consejería de Presidencia, la interpretación a la lengua de signos de las comparecencias de las autoridades relativas a las informaciones sobre el covid-19. Y una permanente difusión de cada una de ellas por diversos medios.

Los datos en cuanto a servicios realizados en 2021, son de 2705 servicios de interpretación un considerable incremento respecto al año anterior, con 2358:

Por tipo de servicio	Nº
Presenciales	1005
Telefónico/Videollamada	1234
De texto	466
<b>TOTAL</b>	<b>2705</b>

Por ámbito:	Nº
ACTIVIDADES	73
ADMON. PUBLICA	191
COMPARECENCIAS	65
EDUCACION	85
EMPLEO	214
ENTIDADES BANCARIAS	156
FUNCIONAMIENTO ENTIDAD	129
FORMACION/CURSOS	2
INSTITUCIONAL/POLÍTICO	33
JURIDICO	264
TELEVISIÓN AUTONÓMICA	22
OTROS <sup>(1)</sup>	434
POLITICO	19
S. ATENCIÓN PRIMARIA	407
S. ESPECIALIDADES	322
S. SALUD MENTAL	80
SEGURIDAD SOCIAL	34
SOCIAL	175
<b>TOTAL</b>	<b>2705</b>

(1) Se recogen aquí entre otros, todo aquello que no recogen los anteriores ámbitos (comercios privados, autoescuelas, adaptaciones de textos...).

Servicio financiado con diferente participación por, el Instituto Murciano de Acción Social-IMAS, el Ministerio de Servicios Sociales e Igualdad a través de la CNSE, Ayuntamiento de Murcia, Fundación ONCE, Dirección General de Servicios Sociales y Relaciones con el Tercer Sector de la CARM y Bankia en Acción. Así como por la contratación puntual por entidades/empresas externas.





**FESORMU**

Federación de Personas Sordas  
de la Región de Murcia

## Atención Psicosocial:

Una atención integral de cualquier persona sorda es lo que se pretende a través del trabajo con un equipo multidisciplinar de profesionales que atiendan sin barreras de comunicación tanto a usuarios/as como a sus familias, con una perspectiva psicosocial.

Este servicio estuvo financiado por el Instituto Murciano de Acción Social-IMAS y la F.ONCE.

Los temas más relevantes tratados:

- \*Orientación psicológica y mediación.
- \*Familia numerosa (tramitación y ayudas).
- \*Derivación
- \*SEPE (Prestación desempleo y RAI)
- \*Ayudas educativas (comedor, libros, estudio, etc)
- \*Servicios de la Fesormu
- \*Pensión no contributiva
- \*COVID-19 (ayudas, informar sobre medidas, etc)
- \*Información ayudas (AIPD, Alquiler y Emergencia social)
- \*Ingreso mínimo vital.
- \*Requerimientos judiciales/reclamaciones.
- \*Asesoramiento.
- \*Atención/seguimiento usuarios/as.

Atenciones directas realizadas en 2021: 331<sup>(1)</sup>

Sexo	Total
Hombres	33
Mujeres	35
Total	68

Edades	Total
-18 años	1
18-25 años	3
26-35 años	7
36-45 años	19
46-55 años	18
56-65 años	13
+65 años	5
Sin datos	2

<sup>(1)</sup> Incluye las atenciones a usuarios/as y profesionales/entidades.



**FESORMU**

Federación de Personas Sordas  
de la Región de Murcia

## Formación en Lengua de Signos Española:

La FESORMU realiza acciones formativas dirigidas a personas oyentes, cuyo objetivo principal es sensibilizar y formar a la sociedad sobre la Comunidad Sorda y su lengua natural, pero también se incluyen aquí a personas sordas que no sepan lengua de signos.

Este es otro elemento fundamental para la integración de las personas sordas en su entorno, que favorecerá su calidad de vida. Para ello, a través de la enseñanza de la lengua de signos española, su historia, su cultura y sus recursos, se les dota de las pautas y herramientas comunicativas que permita un acercamiento entre la comunidad oyente y la comunidad sorda.

Pertenece a la Red Estatal de Enseñanzas de las Lenguas de Signos Españolas de la Confederación Estatal de Personas Sordas, siendo la única red con un amplio bagaje de casi 40 años de experiencia, con profesorado nativo signante y acreditada experiencia docente como Especialistas de lengua de signos. Se realizan reuniones de coordinación de la Red anualmente con el compromiso de la permanente actualización de la enseñanza.

Además, en 2016 se formalizaron los convenios específicos con la Universidad de Murcia y la Universidad Politécnica de Cartagena para la impartición de cursos de manera conjunta.

Denominación	Dirige	Imparte y gestiona	Fechas	Duración
Curso de Lengua de Signos Española Nivel A1. Online	UMU-FESORMU	FESORMU- Signocampus	Feb.-abril. 2021	100h/60h*
Curso de Lengua de Signos Española Nivel A1. Online	UMU-FESORMU	FESORMU- Signocampus	Sept.- dic.2021	100h/60h*
Curso de Lengua de Signos Española. Nivel A2. Online	FESORMU	FESORMU- Signocampus	Feb.-junio 2021	90h
Curso de Lengua de Signos Española. Nivel A2. Online	FESORMU	FESORMU- Signocampus	Oct.2021- feb.2022	90h
Curso de Lengua de Signos Española. Nivel B1. Online	FESORMU	FESORMU- Signocampus	Nov.2021- may.2022	120h
Curso de lengua de Signos Española. Nivel A1.1 Online	EOI CT- FESORMU	Fesormu- Signocampus	Feb.- marz2021	30h

<sup>(1)</sup> Horas certificadas/horas presenciales.

-Participación en la Reunión de Coordinación de la Red Estatal de Enseñanzas de las Lenguas de Signos. 30 junio (vía telemática).



-Participación en el XII Foro Estatal de las Lenguas de Signos Españolas. 18 de septiembre (vía telemática).



-Participación en reuniones de la comisión LSE de la Universidad de Murcia.

## Voluntariado

Desde la FESORMU se gestiona un Servicio de Voluntariado donde el voluntario/a participa en la vida de la comunidad sorda, a través de los servicios que integran el *Plan de Voluntariado Social de la Entidad*.

Así este Servicio de Voluntariado está formado por personas que, desde el seno de una organización no gubernamental y sin ánimo de lucro, como la nuestra, realizan actividades encuadradas en el ámbito de los servicios sociales, de forma altruista y solidaria, sin contraprestación económica alguna.

La línea principal de actuación del Servicio de Voluntariado en 2021, se ha centrado en el acompañamiento a personas mayores sordas, para eliminar y prevenir el aislamiento social. Haciendo especial mención al apoyo en domicilio durante el confinamiento.

## Desarrollo y participación de la Comunidad Sorda:

La Comunidad Sorda se ha dotado a lo largo de los años de una organización propia, cuya base son las Asociaciones. A través de ellas, las personas sordas participamos en la vida de la comunidad y en las actividades para cumplir unos objetivos, dando respuesta a nuestras necesidades y así repercutir en la mejora de nuestra calidad de vida. Por eso, para fomentar la participación de las personas sordas es imprescindible impulsar la vida y la autonomía de las asociaciones. Con este programa ponemos el acento en la organización de actividades internas tendentes al fomento de la autonomía de las personas sordas, a la información sobre sus derechos, al conocimiento de la historia de la comunidad sorda y de sus objetivos actuales. Propiciando asimismo su presencia en todos los ámbitos de su vida.

Acciones realizadas	Nº total
Nº de atenciones a usuarios/as	154
Nº de atenciones a profesionales (sordos y oyentes)	29
Actividades de ocio y tiempo libre	6
Acciones formativas	7
Acciones de difusión	225
Acciones de sensibilización	8

Un año más se ha mantenido la elaboración de vídeos accesibles signados y subtitulados sobre la situación por el covid-19, acompañado de una emisión periódica en nuestras redes sociales y listas de difusión, con el objeto de que alcanzara a la mayor población sorda posible en la Región de Murcia de forma inmediata.

Un resumen de las acciones más destacadas:

-Talleres y charlas:

- Taller de Arterapia experimental: 1 de marzo. Con la colaboración de la Universidad de Murcia.

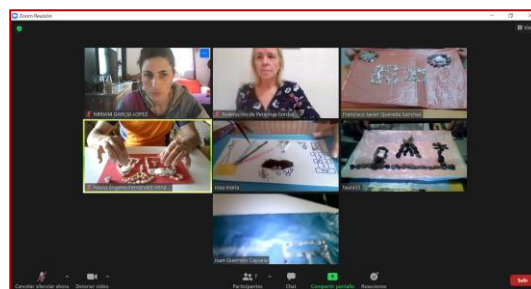
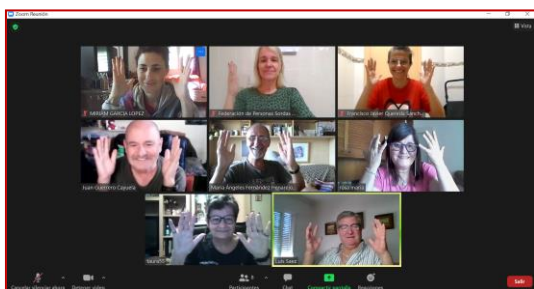

- **La factura de la luz y sus tarifas: 30 de noviembre, con la colaboración de la Asociación ADICA-Murcia.**



- **Charla y taller sobre Yoga: qué es y sus beneficios. 13 de noviembre.**



- **Charla sobre Feminismo. 5 de marzo. Con la colaboración de la CNSE.**

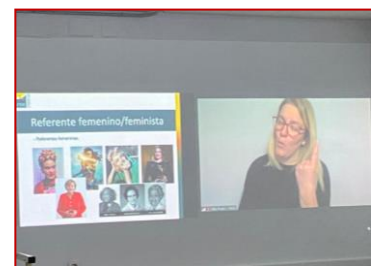

- **Taller "Plataformas de videoconferencias: cómo usarlas para reuniones y llamadas virtuales en tiempos de COVID." 20 de marzo.**



**FESORMU**

Federación de Personas Sordas  
de la Región de Murcia

**-Acciones de sensibilización:**

- Diversas charlas de sensibilización en diferentes centros educativos. (Cartagena, Murcia, Totana y Lorca).



**-Ocio y tiempo libre:**

- Visita a la exposición guiada Manqued: la seda al hilo de las tres culturas. 19 de septiembre.



**-Noticario en lengua de signos.**



-Día Nacional de las Lenguas de Signos. 14 de junio.

\*Mesa redonda sobre, "Apropiación cultural de la lengua de signos". 11 junio.



- Semana y Día Internacional de las Personas Sordas. 20 de septiembre. Campaña de visibilización en redes sociales a través de diversas entrevistas a personas sordas y Espacio de encuentro sobre la historia de las personas sordas.



Programa financiado por la Fundación ONCE y la Consejería de Mujer, Igualdad, LGTBI, Familias y Política Social, a través de la convocatoria de subvenciones con cargo a la asignación tributaria del 0,7% del IRPF.



**FESORMU**

Federación de Personas Sordas  
de la Región de Murcia

## Servicio de Video-asistencia y Acompañamiento para Personas Mayores Sordas- VIDASOR.

El colectivo de personas mayores sordas es incluso más vulnerable y se encuentra peor atendido dentro de la situación general de discriminación que sufren las personas sordas en general, y por tanto la situación de crisis sanitaria que nos aconteció en 2020 supuso poner especial atención en nuestros mayores sordos. Las principales líneas de actuación se han mantenido, adaptándonos a tales circunstancias:

- Favorecer la inclusión y participación social de las personas mayores sordas a través del acceso a un sistema de acompañamiento y atención adaptado a sus necesidades, así como favorecer una estancia en sus hogares lo más accesible posible.
- Ofrecer actividades especialmente dirigidas para personas mayores sordas.
- Evitar el aislamiento de las personas mayores sordas con un acompañamiento presencial a través de voluntariado: durante el confinamiento se puso en marcha el apoyo en domicilio para la realización de compras.

Acciones realizadas	Nº total
Nº de atenciones a usuarios/as	72
Nº de atenciones a profesionales (sordos y oyentes)	29
Actividades para p. mayores sordas	2
Acciones de acompañamiento a través del voluntariado	7

Un resumen de las acciones más destacadas:

- Taller de memoria quincenal, del 9 de abril al 18 de junio (vía telemática).

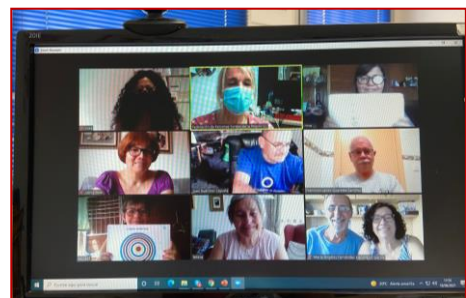



- Charla-taller sobre “Vida saludable: actividad física y deportiva” (vía telemática).

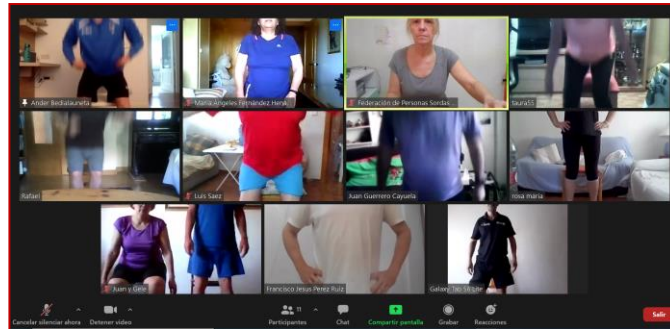

Programa financiado por la Consejería de Mujer, Igualdad, LGTBI, Familias y Política Social, a través de la convocatoria de subvenciones con cargo a la asignación tributaria del 0,7% del IRPF, con una duración de seis meses.

### Apoyo y Refuerzo de nuestro Movimiento Asociativo:

La crisis sanitaria supuso el cierre de nuestras asociaciones y la paralización de las actividades que fomentan la vida asociativa, muchas de estas actividades se pasaron a la modalidad online y en cuanto se retomó la apertura de centros, se volvió a incorporar a un profesional técnico/intérprete en la Asociación de Personas Sordas Murcia-ASPERSOMUR, realizando labores informativas, administrativas, de gestión y organización de actividades y mediación comunicativa, en su caso. Todo ello ha sido posible con la ayuda del Ayuntamiento de Murcia.

Al mismo tiempo, desde la propia Fesormu se continuó con la labor de facilitar, igual que se hiciera el año anterior, los medios necesarios para la implantación de los protocolos necesarios para la reapertura de las Asociaciones y la disponibilidad de materiales de protección y desinfección necesarios.

Asimismo, todas las funciones de gestión técnica necesarias para este programa, se han desarrollado y atendidos por un profesional técnico de la Fesormu, y la responsable del Área de Coordinación Técnica.



**FESORMU**

Federación de Personas Sordas  
de la Región de Murcia

## Atención a Familias

Un año más el programa *Atención al Entorno de las Personas Sordas para la Integración Sociofamiliar*, financiado por la Consejería de Mujer, Igualdad, LGTBI, Familias y Política Social, a través de la convocatoria de subvenciones con cargo a la asignación tributaria del 0,7% del IRPF ha mantenido sus principales líneas de trabajo, adaptándose al nuevo panorama sanitario:

Acciones realizadas	Nº total
Nº de atenciones a familias/profesionales	41
Nº de talleres de LSE para familias	2
Nº de visitas al hogar	19
Actividades formativas para profesionales	2
Actividades para familias	1
Acciones de difusión	16
Acciones de sensibilización	5

Algunas de las actividades que destacamos:

-Diversas charlas de sensibilización en centros educativos:





**FESORMU**

Federación de Personas Sordas  
de la Región de Murcia

-Taller de lengua de signos española para familias:



-Taller y caseta informativa por el Día de la Discapacidad:



## Información, Difusión y Participación

Espacios de comunicación e información a través de:

- Noticias en la página web de la Fesormu (signadas y subtituladas), en las redes sociales, a través de la red de comunicación con las Asociaciones, la red estatal de la CNSE y revista Faro del Silencio de la CNSE.



<https://es-es.facebook.com/Fesormu>



@fesormu



<http://bit.ly/1xcQBZC>

- Campaña en redes sociales por el Día Nacional de las Lenguas de Signos Españolas bajo el lema “Y tú ¿por qué signas?” y por la Semana y Día internacional de las personas sordas.
- Noticias en: boletín informativo INFO-Política Social de la CARM, web Ayuntamiento Servicios Sociales-Discapacidad, y sus redes sociales.
- Asamblea General Ordinaria y memoria anual de actividades de la entidad.
- Otros medios de divulgación:

Entrevistas para la televisión autonómica 7 Región de Murcia, así como, para Radio Nacional, Cope Murcia y programa “España Directo” de La 1 TVE.

- Memoria Anual de Actividades de la Fesormu (se puede descargar en [www.fesormu.org](http://www.fesormu.org)).

Participación y presencia en eventos:

-Día Internacional de la Mujer. 23 de marzo. Mesa redonda “Mujer, discapacidad e igualdad”. Ayuntamiento de Murcia.

-Presentación instalación bucles magnéticos en oficinas CARM. 3 de mayo.



-Día Internacional personas sordociegas. 25 de junio. ASOCIDE Región de Murcia.

-Plenario Mesa de Discapacidad. 20 de julio. Ayuntamiento de Murcia.



-Semana internacional de la Huerta y el Mar. 18 y 24 de agosto. Ayuntamiento de los Alcázares.

-Pregón de la Feria de Murcia. 3 de septiembre. Ayuntamiento de Murcia.

-Mesa de experiencias por el Día de las Personas con Edad. 5 de octubre. Ayuntamiento de Murcia.

-Mesa redonda sobre experiencia de Accesibilidad en los destinos turísticos. 7 de octubre. Turismo CARM.



**FESORMU**

Federación de Personas Sordas  
de la Región de Murcia

- XIV Edición Premios Solidarios ONCE. 7 de octubre.
- Acto por el Día de la Salud Mental. 8 de octubre. FEAFES Región de Murcia.
- Charla de sensibilización Facultad de Educación. 10 de octubre. Universidad de Murcia.
- Presentación y proyección cortometraje "Sorda". 5 de noviembre. Nexus Film en Fimoteca Regional.
- Actos por el Día contra la Violencia de Género. 15 de noviembre. Ayuntamiento de Murcia y Dirección General de Igualdad. CARM.



- Actos por el Día Internacional de las Personas con Discapacidad. 28, 30 de noviembre y 3 de diciembre. Ayuntamiento de Murcia y Comunidad Autónoma de la Región de Murcia.



- Gala de premios al Voluntariado. 12 de diciembre. Comunidad Autónoma de la Región de Murcia.
- Gala de premios por la Inclusión Laboral. 14 de diciembre. Cruz Roja. Murcia.
- I Jornada sobre Mujer y Migración. 21 de diciembre. Comunidad Autónoma de la Región de Murcia.



**FESORMU**

Federación de Personas Sordas  
de la Región de Murcia

## OTRAS ACTUACIONES:

### Participación activa con entidades y organismos:

#### CNSE

La FESORMU es entidad miembro de la Confederación Estatal de Personas Sordas-CNSE. Esta a su vez está integrada por 17 federaciones territoriales de personas sordas -una por cada Comunidad Autónoma- y por la asociación de la Ciudad Autónoma de Melilla. Estas federaciones, integran a más de 115 asociaciones provinciales y locales de personas sordas.

Asimismo, acoge entre sus miembros colaboradores a distintas entidades entre las que destacan diversas asociaciones de madres y padres de niños, niñas y jóvenes sordos.

La CNSE es, históricamente, la Organización representativa del Movimiento Asociativo de la comunidad lingüística de personas usuarias de la lengua de signos española.

La FESORMU participa activamente a través de su Asamblea General y el Consejo Autonómico.

Participación activa en diversas jornadas de trabajo:

-Consejo Autonómico de la CNSE.

-Asamblea General y Extraordinaria CNSE.

-Reuniones de trabajo interno: Reconstrucción movimiento asociativo de personas sordas, comisión juventud (Sajunza), usabilidad SVisual.

Además, formamos parte del Programa de Apoyo para la Mejora Continua y la Calidad que desde la CNSE se está dando a sus entidades miembros, con el objeto de mejorar la calidad de vida de las personas sordas y el compromiso de potenciar nuestros servicios, basado en el modelo EFQM, que mejore la satisfacción de nuestros usuarios/as/as en los servicios que ofrecemos. Este programa nos está permitiendo recibir el apoyo y asesoramiento necesarios para la implantación progresiva de los procesos de calidad y preparación para la obtención de la validación y reconocimiento final.

– Reunión de análisis y diagnóstico sobre calidad CNSE-FESORMU. 16 abril.



**FESORMU**

Federación de Personas Sordas  
de la Región de Murcia

### Fundación CNSE

La Fundación CNSE para la Supresión de las Barreras de Comunicación fue constituida por la Confederación Estatal de Personas Sordas, y es una organización estatal, sin ánimo de lucro, desde la que se impulsa la investigación y el estudio de la lengua de signos española, se trabaja por mejorar la accesibilidad de las personas sordas en todos los ámbitos y se promueve el desarrollo de proyectos que mejoren la calidad de vida de las personas sordas y de sus familias.

El Patronato es su máximo órgano de gobierno. En él se determinan las líneas de actuación de la Fundación CNSE. La composición del Patronato se configura en su mayoría por personas sordas pertenecientes a entidades de nuestra red asociativa, entre ellas la FESORMU y cuenta también con representantes de centros educativos con alumnado sordo y asociaciones bilingües de familias de personas sordas.

### CERMI Región de Murcia

El Comité de Representantes de Personas con Discapacidad, CERMI, es la plataforma de representación, defensa, y acción de los ciudadanos españoles con discapacidad. Está constituido por las principales organizaciones estatales de personas con discapacidad, varias entidades adheridas de acción sectorial y un amplio grupo de plataformas autonómicas.

La FESORMU, además de participar en las reuniones de trabajo y Asambleas del CERMI Región de Murcia, participa activamente en las Comisiones de Accesibilidad, Salud Mental, Mujer y Política Social. Algunas de las acciones más significativas:

-Reuniones de trabajo para el desarrollo del borrador del Reglamento de la ley de accesibilidad universal de la Región de Murcia, trabajo de diagnóstico sobre los criterios de accesibilidad de la sede electrónica de la CARM y de Transparencia, demandas en materia de accesibilidad en el ámbito sanitaria y específico de salud mental.

-Participación en el proyecto Únicas de Fundación CERMI Mujer:





**FESORMU**

Federación de Personas Sordas  
de la Región de Murcia

## Movimiento Asociativo de Personas Sordas

### - Área Jóvenes Fesormu-Sajunza.

- Participación en la XXV y XXVI Asamblea General de la CJS-CNSE. 20 de febrero y 12 de diciembre. Nos representaron Virginia M<sup>a</sup> Jiménez Rosique, Vanessa Legrand y Dulce Rubio.



- VII Reunión de información y Asesoramiento (RIA), de la CJS-CNSE. 16, 17 y 18 de julio. Nos representó Vanessa Legrand.
- II Consejo de Juventud Sorda de la CJS-CNSE, 24 de octubre. Nos representó Dulce Rubio.



- Asistencia a las Jornadas “Diálogos sobre el Futuro”. 2 y 3 de noviembre. Ayuntamiento de Murcia. Nos representaron Dulce Rubio y Pablo Gea.
- Reunión de trabajo de Sajunza con jóvenes sordos de la Región de Murcia (Reglamento Interno). 24 de noviembre. Asumen Sajunza Virginia Jiménez y Dulce Rubio.



- **Apoyo al movimiento asociativo de la Fesormu. Diversas reuniones con la Asociación de personas sordas de Murcia-ASPERSONMUR y la Asociación de personas sordas de Cartagena y su comarca-ASORCAR.**
  - **Charla “Presente y futuro del movimiento asociativo de personas sordas y su participación en la sociedad”. 6 de noviembre. Asociación de personas sordas de Cartagena y comarca-ASORCAR.**



- **Apoyo a través del Ayuntamiento de Murcia facilitando el servicio de un ilse/técnico en la Aspersomur.**
- **Asamblea General de la Fesormu. 26 de junio y diversas reuniones del Consejo de la Fesormu.**

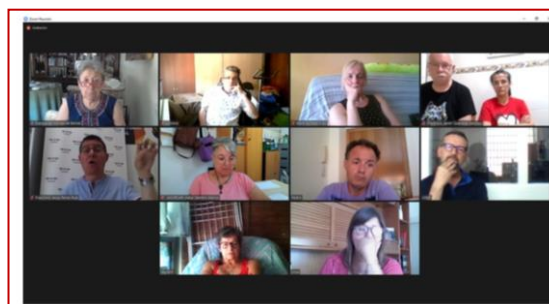



**FESORMU**

Federación de Personas Sordas  
de la Región de Murcia

## Convenios con Entidades y Organismos

- **Mantenimiento del Convenio de colaboración con la Comunidad Autónoma de la Región de Murcia, Consejería de Mujer, Igualdad, LGTBI, Familias y Política Social. Instituto Murciano de Acción Social-IMAS, dirigido a Actividades y Servicios para Personas Sordas, con Discapacidad Auditiva y Sordociegas de la Región de Murcia.**



\*Asimismo, en 2021 la Consejería concedió una ayuda directa a las entidades de discapacidad como consecuencia de la COVID-19, con objeto de garantizar la seguridad en los centros mediante la adquisición de equipamiento o material de protección.

- **Mantenimiento del Convenio de colaboración con el Ayuntamiento de Murcia, concejalía de Derechos Sociales para el Programa de Desarrollo Autónomo de las Personas Sordas y Sordociegas en el municipio de Murcia.**
- **Mantenimiento Convenio de colaboración con la CNSE y el Ministerio de Sanidad y Servicios Sociales e Igualdad para el desarrollo del Programa de Atención a Personas Sordas en el ejercicio de sus Derechos Básicos.**
- **Mantenimiento del Convenio de colaboración (no económico) con la CNSE para la Gestión de la Red de Empleo.**
- **Mantenimiento del Acuerdo colaboración con la Consultoría de Formación Senda Gestión S.L., para la tutorización de alumnado en prácticas.**
- **Mantenimiento del Convenio de colaboración (no económico) con la Comunidad Autónoma de la Región de Murcia, Consejería de Presidencia y Empleo para facilitar el acceso al teléfono de Emergencias 112 de la Región de Murcia. Este convenio se firmó en 2015, donde la Fesormu**



**FESORMU**

Federación de Personas Sordas  
de la Región de Murcia

asume la gestión del registro de usuarios/as en la aplicación, intermediación de incidencias, difusión y divulgación del servicio.

- Mantenimiento del Convenio de colaboración con Fundación Equilibri, para participación en plataforma Wapsi.org.
- Mantenimiento del Acuerdo de colaboración con GEA- Grupo empresarial audiológico, ofreciendo beneficios a las personas sordas de la Fesormu, en sus productos.
- Mantenimiento del Acuerdo de colaboración con Centro de Psicología Eladio Rosique.
- Mantenimiento del Convenio de colaboración entre Fundación “la Caixa” y la FESORMU, para la asistencia de personas sordas al Cineforum de Espaciocaixa Murcia.
- Mantenimiento del Convenio de cooperación educativa con la Universidad Nacional de Educación a Distancia-UNED.

## Relaciones con otras Instituciones y Organismos

- Centro de Normalización Lingüística de la Lengua de Signos Española-CNLSE.
- Biblioteca Regional de Murcia. Conferencias accesibles en lengua de signos.



- Reuniones con los diferentes partidos políticos para trasladar las demandas políticas de las personas sordas, así como sobre la gestión de la crisis sanitaria.

## AGRADECIMIENTOS:

Todas nuestras acciones han sido gratuitas para nuestros usuarios gracias a la colaboración de:

**IMÁS** instituto murciano de acción social





**FESORMU**

Federación de Personas Sordas  
de la Región de Murcia



**FESORMU**

Federación de Personas Sordas  
de la Región de Murcia

C/Virgen de la Soledad, nº 17 - bajo, 30007. Murcia.

Teléfonos: 968 22 04 75 / 609502504

[www.fesormu.org](http://www.fesormu.org) E-mail: [fesormu@fesormu.org](mailto:fesormu@fesormu.org)

Entidades miembros:

